バッカン・コンテナを利用する上での注意事項

2024.06

取り扱い不可能なもの

一般廃棄物
（生ごみ･腐敗するもの等）

爆発するもの
※穴を空けていればOK

薬品や感染性の廃棄物

もえがら･灰など

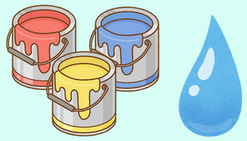

ペンキや液体など
※固化したものはOK

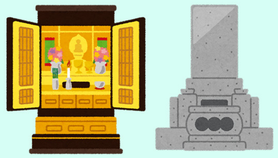

お仏壇･墓石など

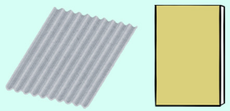

石綿含有建材
石膏ボード

・他の廃棄物と混ぜない
・フレコンバック(tバック)
などで分別していただいた
上での引取

廃石綿

・廃石綿(アスベスト)
指定専用袋が必要
(二重梱包)

動物の死骸

火災の原因となるもの

充電式電池使用製品

リチウム
コインバッテリー

電子タバコ

充電式
ハンディファン

スマートフォン

モバイル
バッテリー

その他製品

ライター

紙たばこ

その他の
電池

マッチ

これらが原因の火災が増えております。絶対に入れないでください。

注意

＊貴社に保管する物(バッカン･コンテナなど)においては貴社で管理をお願いします。万が一盗難、紛失及び破損した場合は相当の費用を請求させていただきます。

＊飛散防止措置は貴社で行ってください。

別料金になるもの

廃タイヤ
500円/本
中型･大型･特殊車両は別途

金庫
大 10,000円/台
中　5,000円/台
小　3,000円/台

蛍光灯
80円/本(300円/kg)
専用ダンボール1,000円/箱での引取

防舷材
150円/kg

※リサイクル家電に関しては別途ご相談ください。

※上記以外の品目に関しましては、右下の二次元バーコード先をご参照ください。

電池

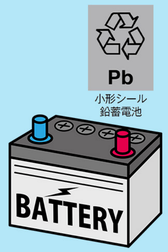

バッテリー

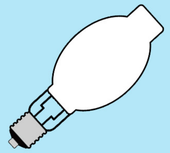

水銀灯

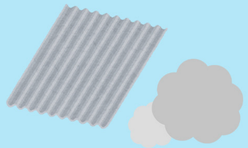

飛散性･非飛散性
アスベスト

上記4品目は価格変動があるため、営業担当者までご連絡ください。
また、処分業者との別途契約をしていただいてからの引取となります。

○

×

積載オーバーは禁止です。

・作業が困難になる場合は、引取を見合わせる場合がございます。
・プラス立米分の金額を請求させていただく場合がございます。

バッカン･コンテナの入替は原則として3ヶ月を目安としてください。

地球環境へ限りない挑戦！
株式会社 姫路環境開発

バッカン等のご予約は
079-233-3131

お問い合わせは
079-233-3353 または営業担当者まで